

HİCAZ ŞARKI (*)

Usûlü : CURCUNA

(Vefâyı dostlukla paylaştıran sen)

Söz ve Müzik :
SÂLİH SUPHİ SONER

(♩ = 200)

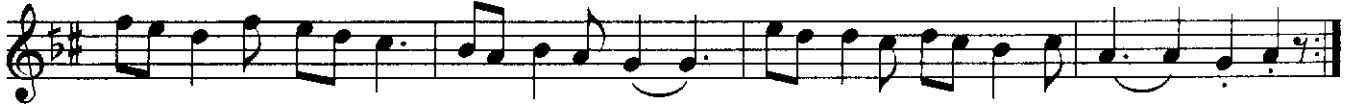

HİCAZ ŞARKI (*)

(2. Sahife)

SÂLİH SUPHÎ SONER

Eş dost kardeş— di— ye— tü ket tin— öm— rün (SAZ—)

O gü zel— göz— ler— de— o tat lı— hüz— nün

Şim di ne— re de— dir— hayâl mi Ay— şem

Şim di ne re— de— dir— ha yâl mi Ay— şem

Hâ lâ u nu tul— maz son suz hik— me— tin

Her rû ha hu şû— dur— o ze— râ— fe— tin (SAZ—)

Gül ler me— nek şe— ler— ner gis ler— ye rin (SAZ—)

Bir ef sâ ne— ol— du— o a sâ— le tin (SAZ—)

Bir pem be gül— gi— bi— ya şa dın Ay— şem (SAZ—)

Bir pem be gül gi— bi— ya şa— dın— Ay— şem

HİCAZ ŞARKI (*)

(3. Sahife)

SÂLİH SUPHİ SONER

Sa na du a la_____ rın_____ en â lâ_____ sı nı (SAZ_____)

Gön der mek is_____ te_____ rın_____ gö nül ya- sı_____ mı

Bir gül gi bi a kan_____ hep göz ya- şı_____ mı

Me za rın_____ ta şı na_____ a sa yım Ay_____ şem

Me za rın_____ ta şı na_____ a şa yım Ay_____ şem

Hül yâ lar la u yu_____ rû yâ la_____ ra dal (SAZ_____)

Dü şün me_____ dün yâ yı_____ sev_____ gi- ler_____ le kal_____

Se nin_____ le ya- şa_____ mak_____ yet mez bu_____ ka dar_____ (SAZ_____)

Sen gön lüm de her_____ gün_____ çağ lar- sın- Ay_____ şem

Hül- yâ- lar- la u_____ yu_____ rû yâ- la- ra_____ dal

HİCAZ ŞARKI (*)

(4. Sahife)

SÂLİH SUPHİ SONER



Vefâyı dostlukla paylaştıran sen
Bir ipek yumağı, sevgiyi ören
Bir pembe şafaksın ufkumda gülen
Bitmeyen bir sevgi otağı Ayşe'm.

Yaşadın sevgiyle, titredi gönlün
Eş, dost, kardeş diye, tükettin ömrün
O güzel gözlerde o tatlı hüznün
Şimdi nerededir? hâyal mi Ayşe'm.

Hâlâ unutulmaz, sonsuz hikmetin
Her rûha huşûdur o zerâfetin
Güller, menekşeler, nergisler yerin
Bir efsâne oldu o asâletin
Bir pembe gül gibi yaşadın Ayşe'm.

Sana duâların en âlâsını
Göndermek isterim gönül yasımı
Bir gül gibi akan, hep gözyaşımı
Mezarın taşına asayım Ayşe'm.

Hülyâlarla uyu, rûyâlara dal
Düşünme dünyâyı, sevgilerle kal
Seninle yaşamak yetmez bu kadar
Sen gönlümde her gün çağlarsın Ayşe'm...
(Sâlih Suphi SONER)

(*) Bu eser sevgili halam Ayşe Z. TUNCEL'in hatırasına yapılmıştır.